

PERMIS D'URBANISME

1120 BRUXELLES

Cadastre:
Div 19 Sect C N° 44d11 et 44e11

214-216 Rue François Vekemans

Maître de l'ouvrage :

DATA - Demande à ton architecte SRL
Mohamed MAHBOUB architecte

Situation de droit

D.00

le maître de l'ouvrage

l'architecte responsable

29.09.2025

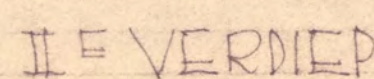
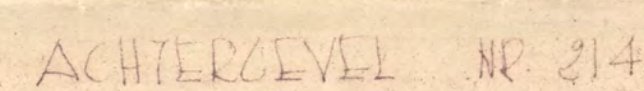
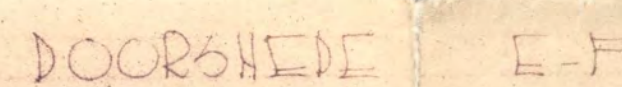
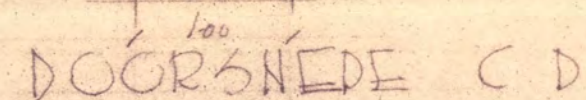
[illegible]

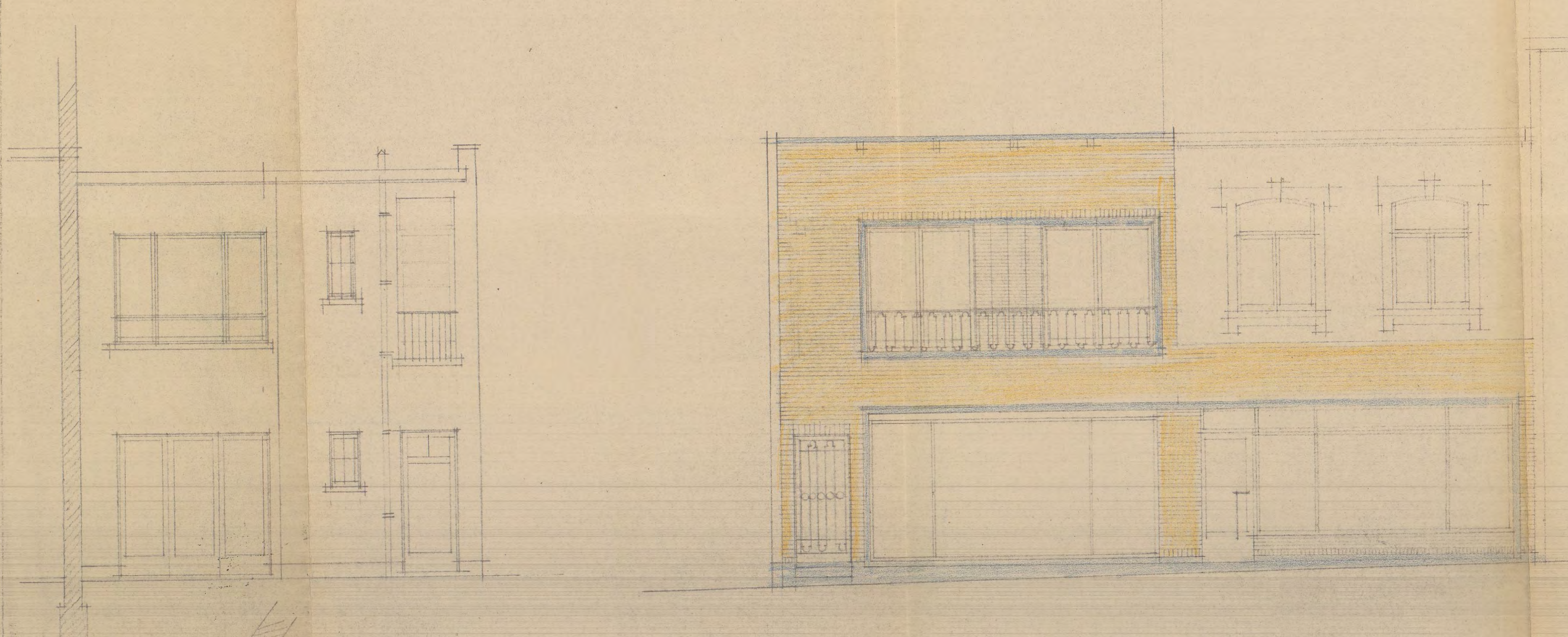

ACHTERGEVEL

VOORGEVEL

BESTANDS GEVELTE
HEDER GEVELTE

CEMENTGEZETTE
GODS BOEKJE PANNEN
WITTE SPERRE GEVELSTENEN
BLAUW HADDESTEEN HEDERAFBEELDING
ORANJE-ROOD PLINT
EN DOORVEL
MORTEN DAKEN EN DEUREN
PLAT DAK ASPHALT

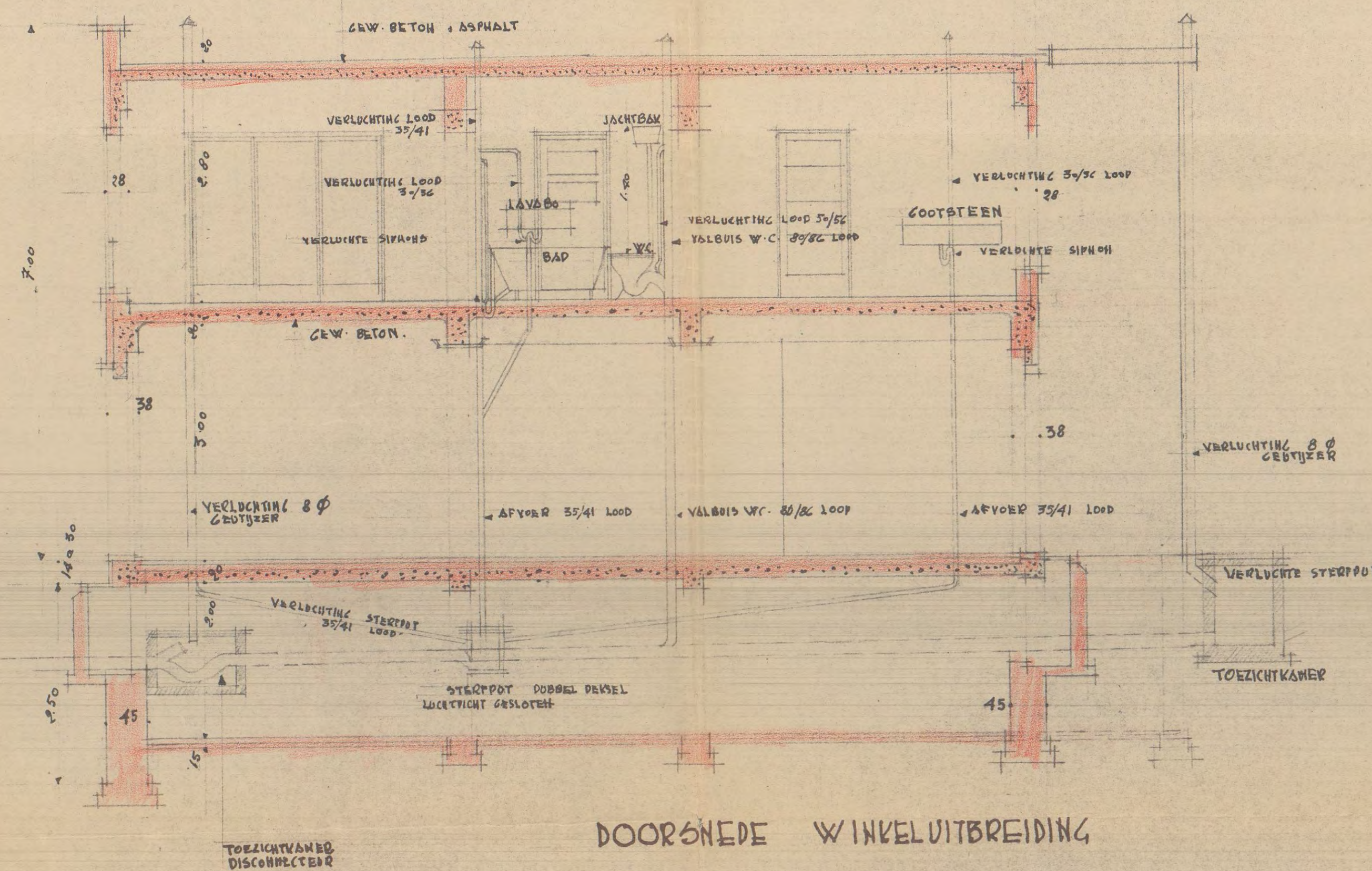

DOORSNEDEN WINKELUITBREIDING

CRAETVELDSTRAT

LEERS VOORZIEDE ONTEKENING

10F

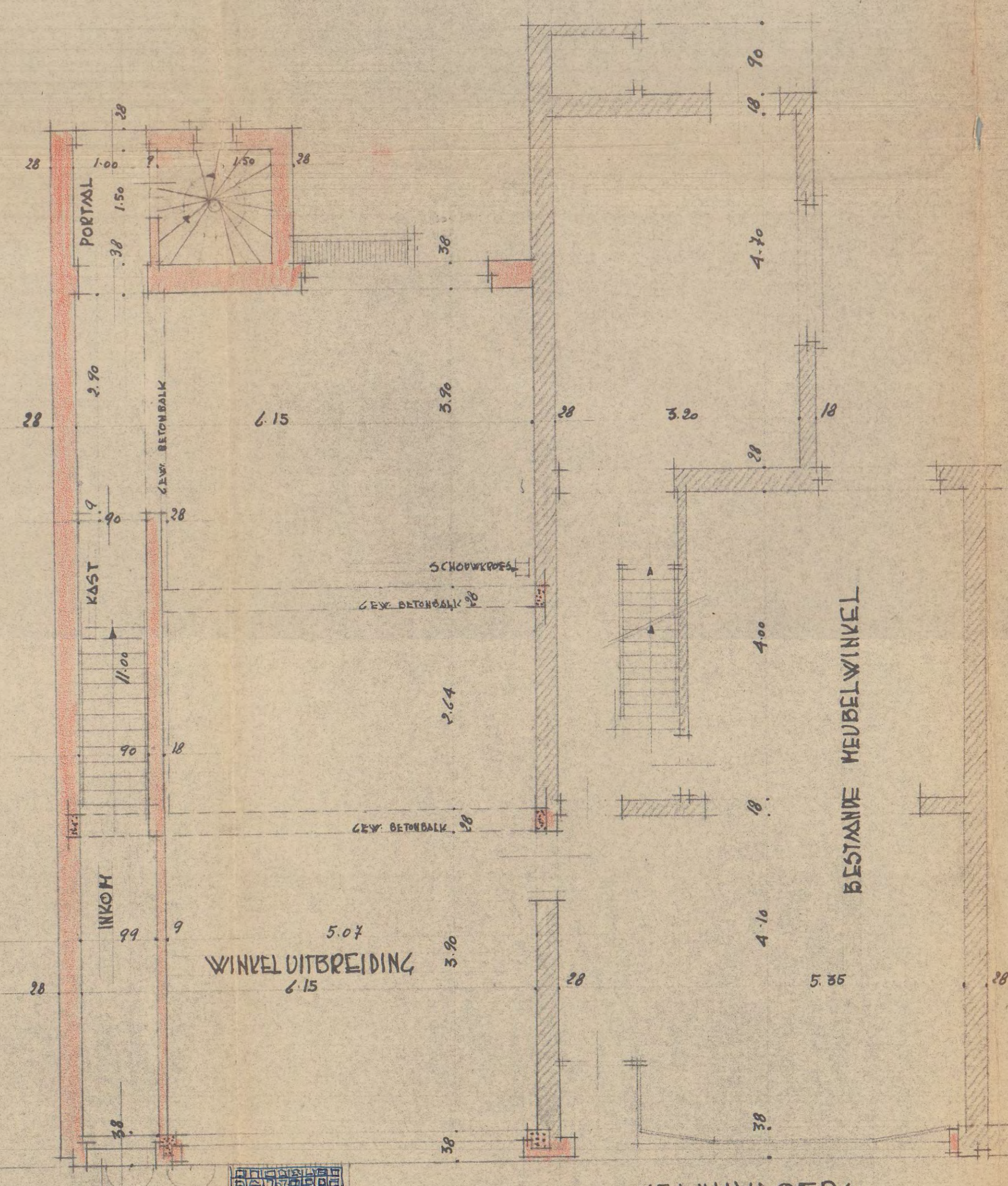

BESTANDE MEUBELWINKEL

ZELFVLOERS

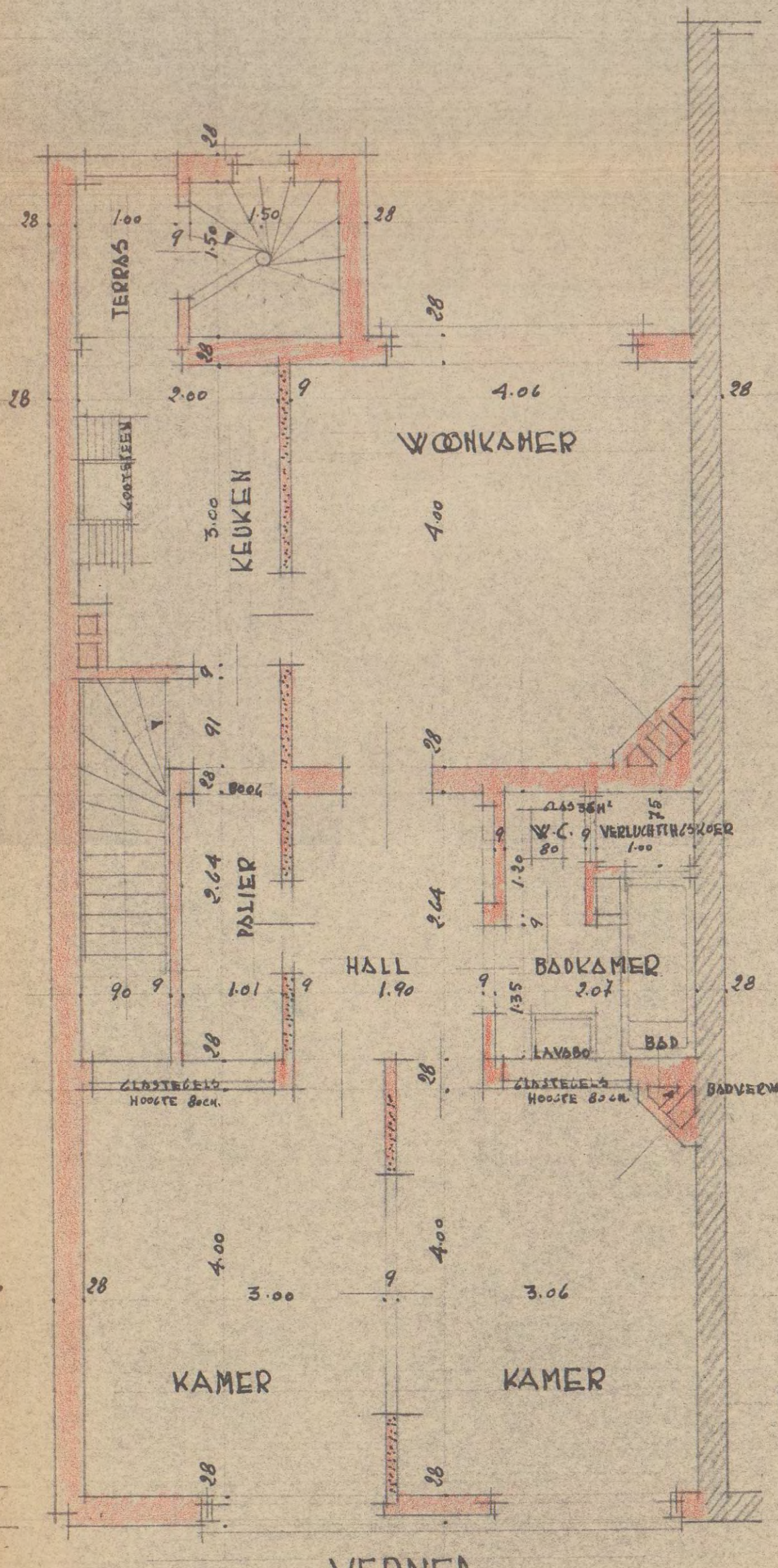

VERMEER

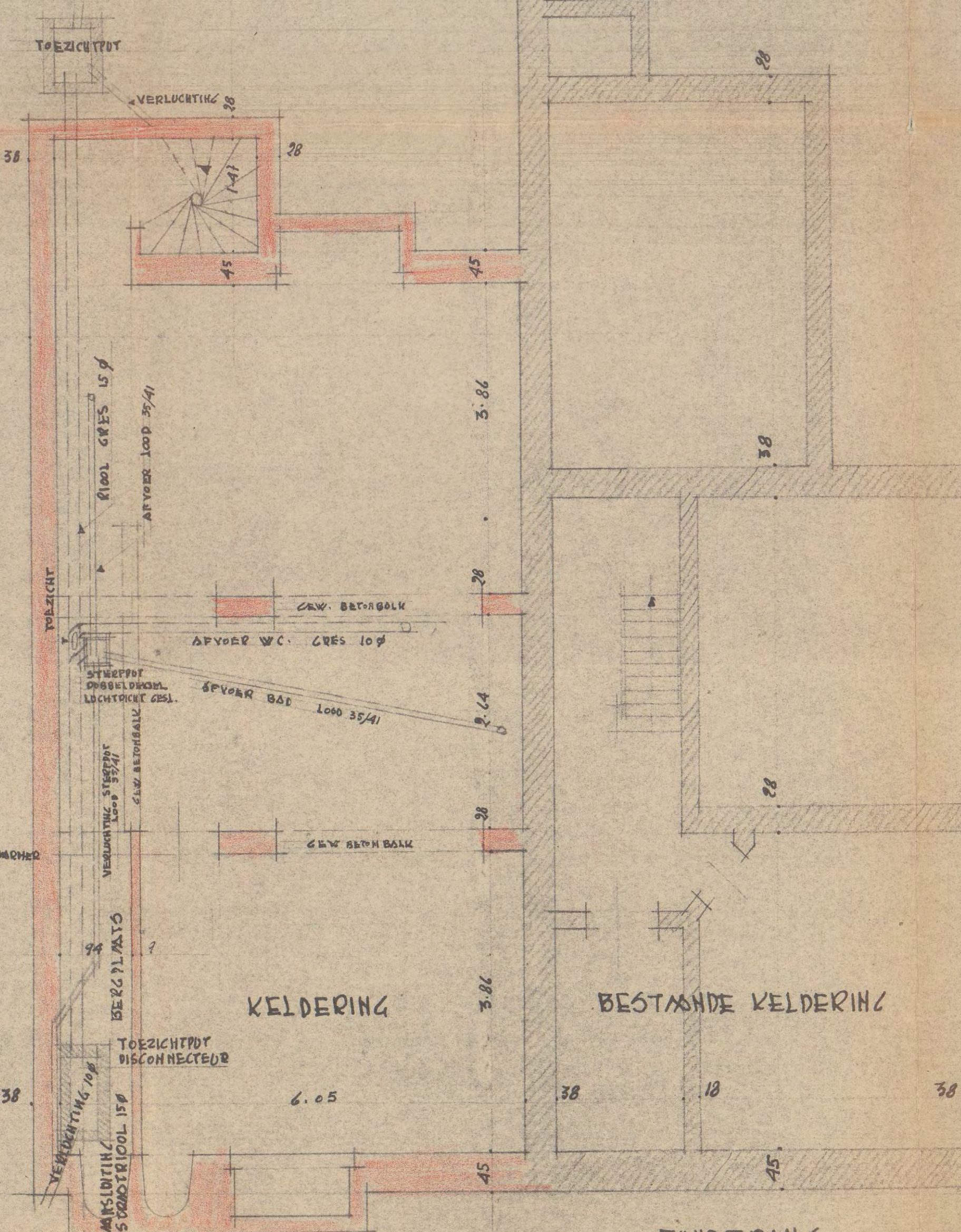

KELDERING

BESTANDE KELDERING

FUNDERING

N

LIGGINGPLAN

OPBOUW WOONGELEGENHEID EN
UITBREIDING MEUBELWINKEL
VOOR REKENING VAN
MUNHEER EUGENE KNIPS

EIGENDOM TE BRUSSEL II. NO. 11250
FRANS VEKEMANSTRAAT 214.

ALGEMENE TEKENING LIGGINGPLAN

SCHAL 1/50
1/1250

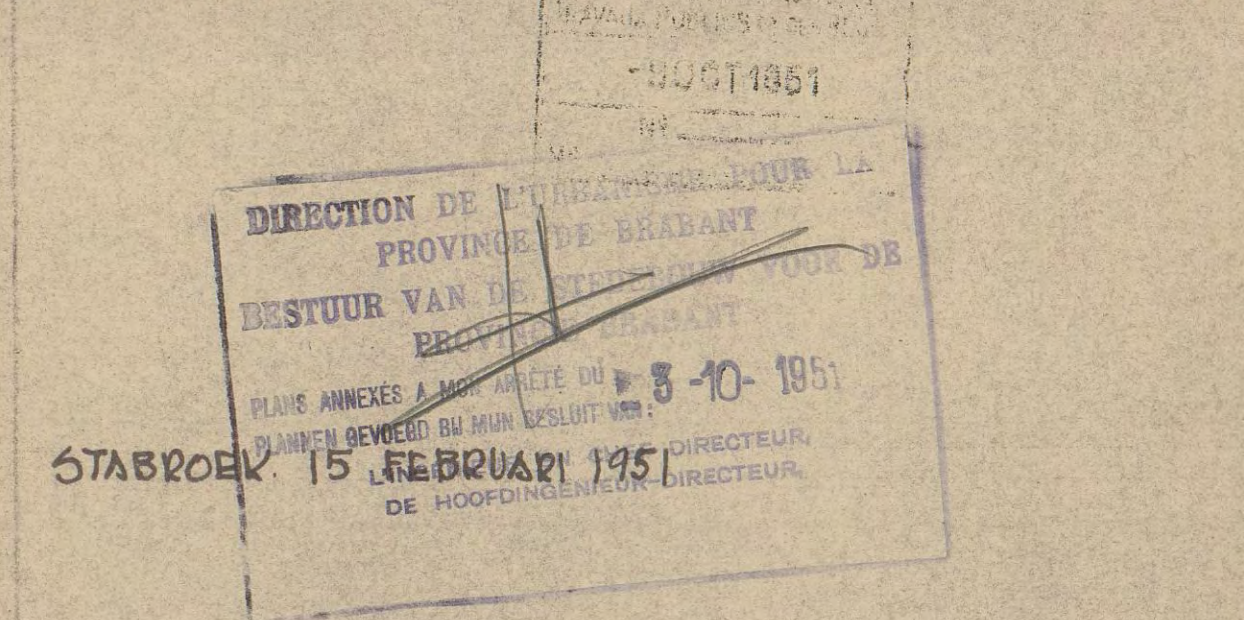

DE ARCHITECT
HOOE EIND 214
STAD BRUSSEL
PROV. REC. ANTWERP
15 FEBRUARI 1951